Anlage 1
(zu Ziffer I Nr. 1)

POLIZEIDIREKTION CHEMNITZ

POLIZEI Sachsen

Stand: 01.01.2013

Hausanschrift:
Hartmannstraße 24
09113 Chemnitz

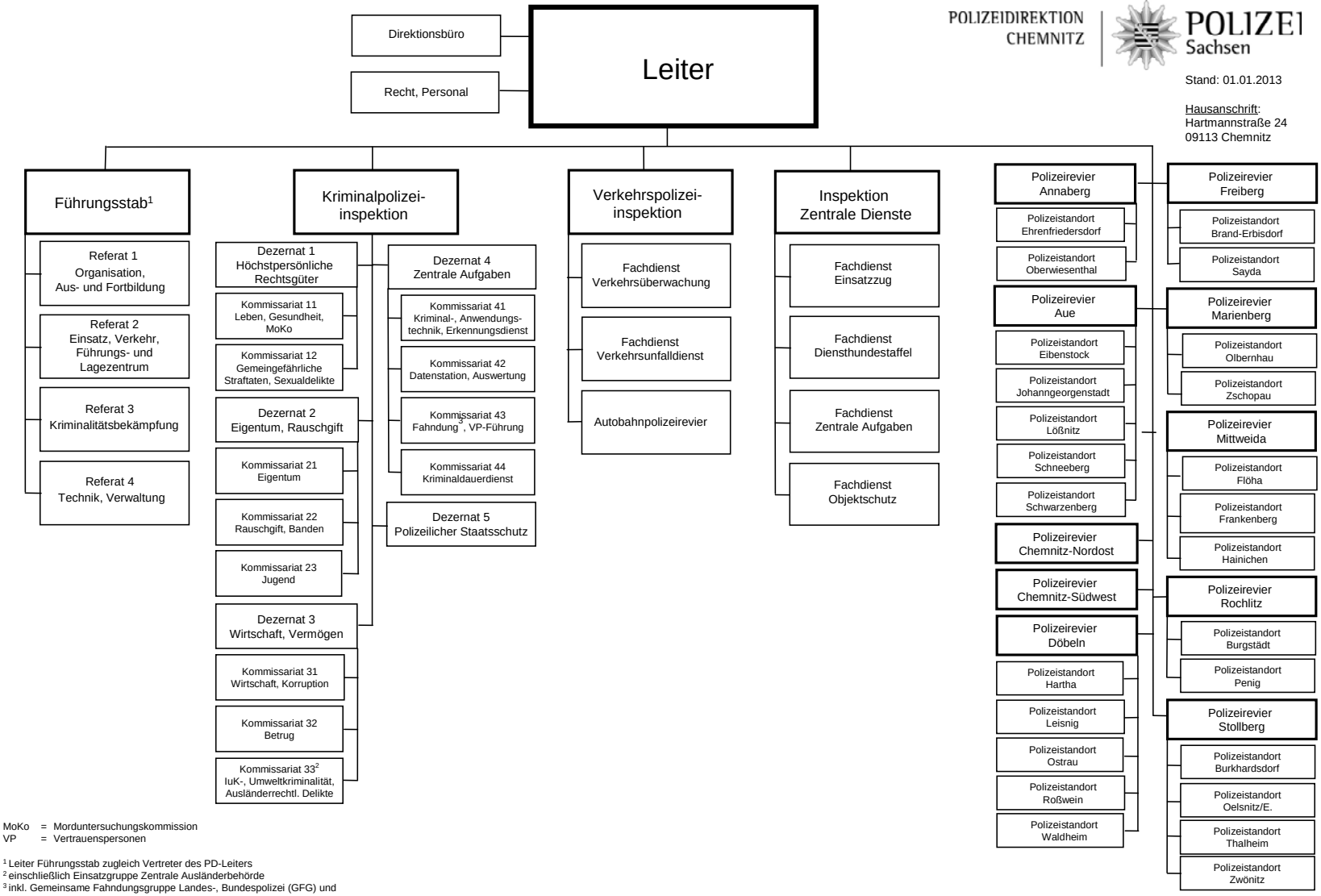

MoKo = Morduntersuchungskommission
VP = Vertrauenspersonen

[1] Leiter Führungsstab zugleich Vertreter des PD-Leiters
[2] einschließlich Einsatzgruppe Zentrale Ausländerbehörde
[3] inkl. Gemeinsame Fahndungsgruppe Landes-, Bundespolizei (GFG) und Operative Fahrdungsgruppe (OFG)