Anlage 5
(zu Ziffer I Nr. 1)

POLIZEIDIREKTION ZWICKAU | POLIZEI Sachsen

Stand: 01.01.2013

Hausanschrift:
Lessingstraße 17-21
08058 Zwickau

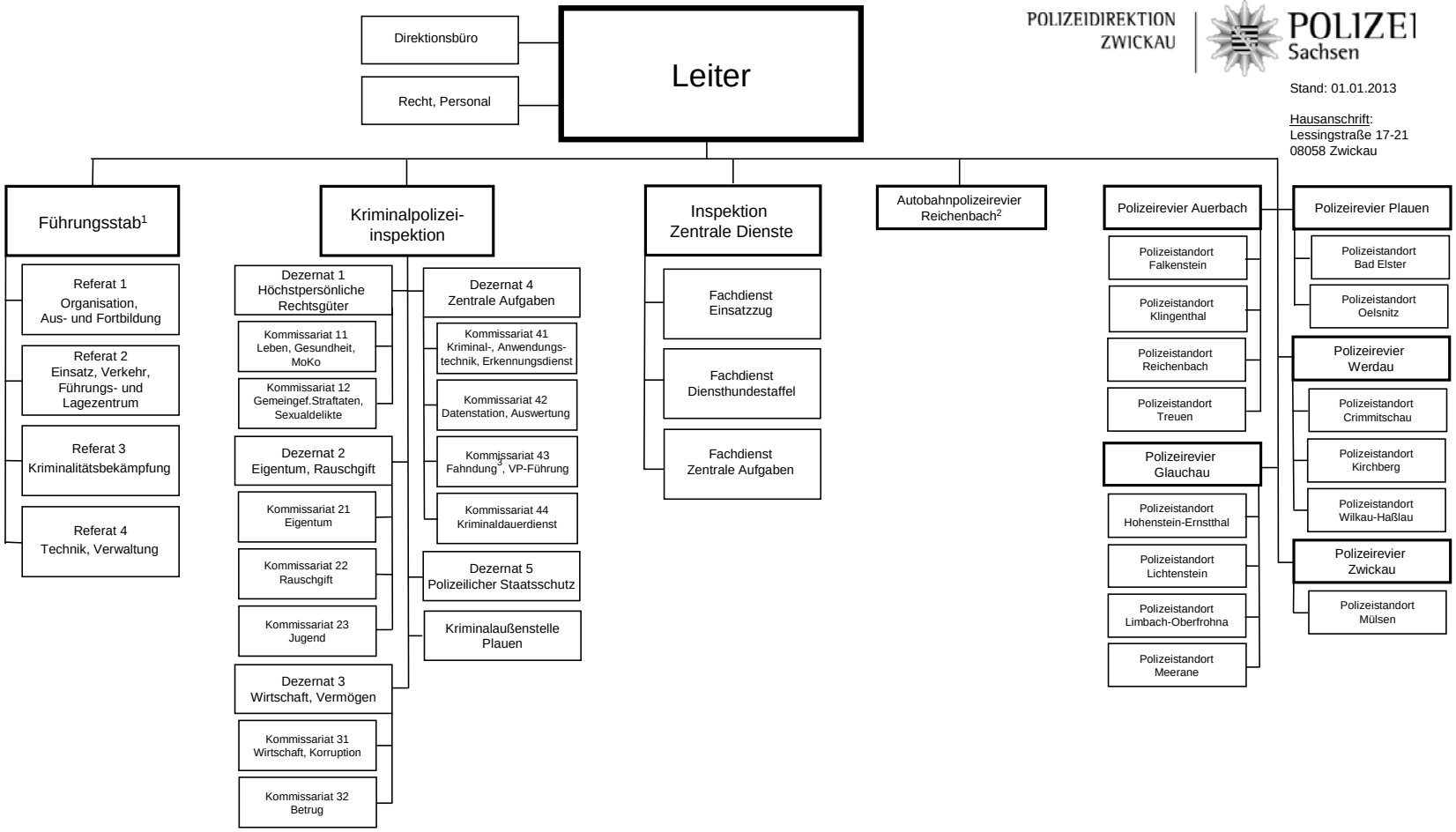

MoKo = Morduntersuchungskommission
VP = Vertrauenspersonen

[1] Leiter Führungsstab zugleich Vertreter des PD-Leiters
[2] mit zentralem Verkehrsunfalldienst und Verkehrsüberwachungsdienst der PD
[3] inkl. Gemeinsame Fahndungsgruppe Landes-, Bundespolizei (GFG) und Operative Fahrdungsgruppe (OFG)